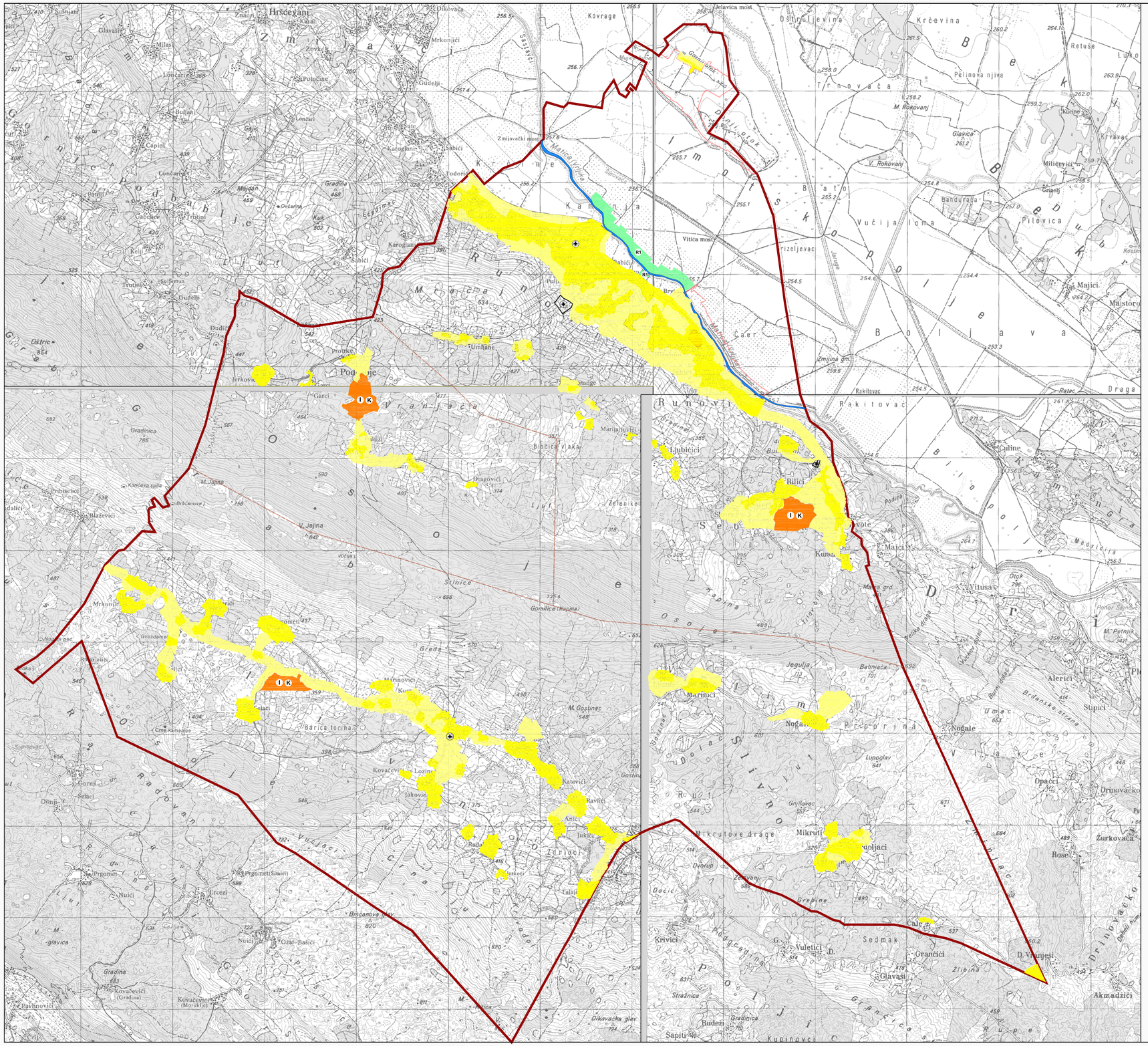

PROSTORNI PLAN UREĐENJA OPĆINE RUNOVIĆI - IZMJENE I DOPUNE

KORIŠTENJE I NAMJENA POVRŠINA

GRANICA OPĆINE

GRANICA NASELJA

POVRŠINE ZA RAZVOJ I UREĐENJE

RAZVOJ I UREĐENJE POVRŠINA NASELJA

GRAĐEVINSKO PODRUČJE NASELJA

IZGRAĐENI DIO GRAĐEVINSKOG PODRUČJA NASELJA

NEIZGRAĐENI DIO GRAĐEVINSKOG PODRUČJA NASELJA

GROBLJE

RAZVOJ I UREĐENJE POVRŠINA IZVAN NASELJA

GOSPODARSKA NAMJENA

I K — PROIZVODNA I POSLOVNA NAMJENA
I - pretežito zanatska, K - uslužno, trgovačko, komunalno servisna

R1 — ŠPORTSKO REKREACIJSKA NAMJENA

MOGUĆNOST GRADNJE OBJEKATA U VANGRAĐEVNOM PODRUČJU

OSTALE POVRŠINE

VODNE POVRŠINE

0 500 1000 1500 2000

ŽUPANIJA SPLITSKO DALMATINSKA OPĆINA RUNOVIĆI	
NAZIV PROSTORNOG PLANA:	PROSTORNI PLAN UREĐENJA OPĆINE RUNOVIĆI IZMJENE I DOPUNE - PRIJEDLOG PLANA
NAZIV KARTOGRAFSKOG PRIKAZA: KORIŠTENJE I NAMJENA POVRŠINA	
BROJ KARTOGRAFSKOG PRIKAZA: 4	MJERILO KARTOGRAFSKOG PRIKAZA: 1:25000
ODLUKA O IZRADI ID PPU OPĆINE RUNOVIĆI: "Službeni glasnik Općine Runovići br. __/__ "	ODLUKA PREDSTAVNIČKOG TIJELA O DONOŠENJU PLANA : "Službeni glasnik Općine Runovići br. __/__ "
JAVNA RASPRAVA (datum objave): "Slobodna Dalmacija" _____	JAVNI UVID ODRŽAN:
PEČAT TIJELA ODGOVORNOG ZA PROVOĐENJE JAVNE RASPRAVE:	ODGOVORNA OSOBA ZA PROVOĐENJE JAVNE RASPRAVE: Josip Lešina
SUGLASNOST NA PLAN PREMA čl. 98. ZAKONA O PROSTORNOM UREĐENJU I GRADNJI (NN 76/07, 38/09, 55/11, 90/11, 50/12) broj mišljenja, klasa: datum: broj suglasnosti, klasa: datum:	
PRAVNA OSOBA KOJA JE IZRADILA PLAN: GISplan d.o.o. Split	
PEČAT PRAVNE OSOBE KOJA JE IZRADILA PLAN:	ODGOVORNA OSOBA: Ines Berlengi, dia
VODITELJ IZRADE PLANA: Ines Berlengi, dia	
STRUČNI TIM U IZRADI PLANA: Ines Berlengi, dia; Janja Novaković, dia; Dijana Vrdoljak, dig; Goran Miloš, die; Bogdan Matijaš, dig; mr. geog. Gojko Berlengi, dia	
PEČAT PREDSTAVNIČKOG TIJELA:	PREDSJEDNIK PREDSTAVNIČKOG TIJELA: Antonela Babić
ISTOVJETNOST OVOG PROSTORNOG PLANA S IZVORNIKOM OVJERAVA:	PEČAT NADLEŽNOG TIJELA: